Exposé

44560.30184.6.65

Objekt:	Havemannstraße 12	**Zimmer:**	1	**Kaltmiete:**	177,10 €
Fläche:	ca. 32 m²	**Verfügbar:**	nach Absprache	**Nebenkosten:**	84,42 €
Lage:	1. Geschoss, links	**Stadtteil:**	Planitz	**Gesamtmiete:**	261,52 €

Ansichten

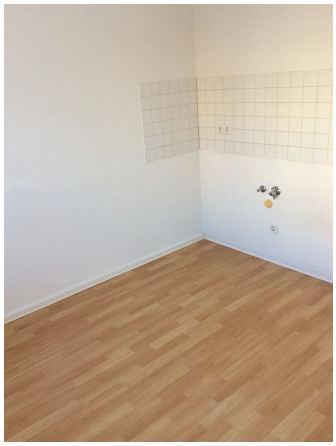

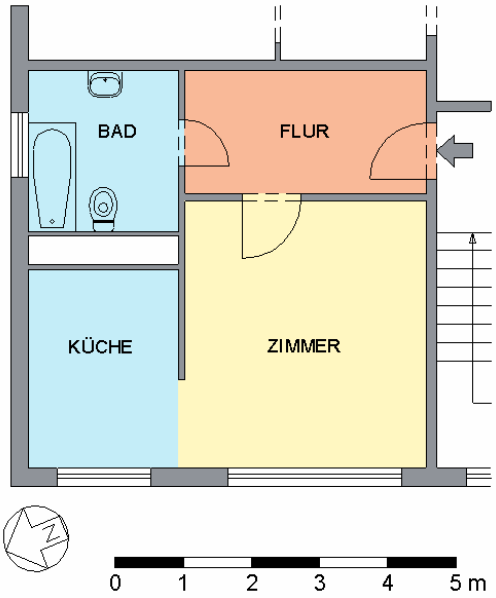

Wesentliche Flächenangaben

ZIMMER	14.10 m²	ZIMMER 1	14.10 m²
KÜCHE	6.40 m²		
BAD	5.20 m²		
FLUR	6.50 m²		

Energieverbrauchsausweis; B; 74,00 kWh/m²/a; Fernwärme; 1977

Lage:
Südlich des Zentrums gelegen befindet sich der Stadtteil Neuplanitz. Der Stadtteil hat das, was ein funktionierendes Wohngebiet ausmacht: moderne, sanierte Wohnungen, Parkplätze, Einkaufsmöglichkeiten, Apotheke, Ärztehaus. Kindergärten sowie Grund-, Förder- und Oberschule sind direkt im Wohngebiet präsent. Das Strandbad Planitz ist in der Nähe und der Stadtteilpark „vor der Haustür“.

Dieses Angebot dient nur zur Information und ist kein Vertragsbestandteil.
Druckdatum: 17.4.2024

Vermietung 0375 . 530 333
Gewandhausstr.7
08056 Zwickau
www.ggz.de
vermietung@ggz.de

GGZ
Gebäude- und Grundstücksgesellschaft Zwickau mbH