Exposé

44560.50104.2.15

Objekt:	Heisenbergstraße 4	**Zimmer:**	4	**Kaltmiete:**	382,82 €
Fläche:	ca. 81 m²	**Verfügbar:**	nach Absprache	**Nebenkosten:**	224,45 €
Lage:	4. Geschoss, links	**Stadtteil:**	Eckersbach E5-2/3	**Gesamtmiete:**	607,27 €

Ansichten

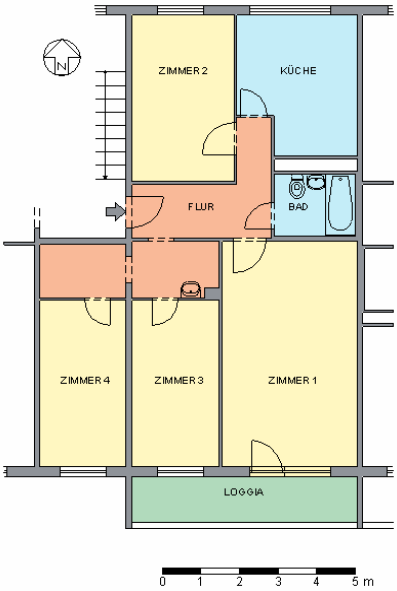

Wesentliche Flächenangaben

ZIMMER	51.40 m²	ZIMMER 1	20.60 m²
KÜCHE	10.30 m²	ZIMMER 2	11.40 m²
BAD	3.30 m²	ZIMMER 3	9.80 m²
FLUR	13.10 m²	ZIMMER 4	9.60 m²

Ausstattung: Balkon

Energieverbrauchsausweis; D; 122,00 kWh/m²/a; Fernwärme; 1984

Lage:
Viele Grünanlagen und eine gute Straßenbahn- und Busanbindung zeichnen den Stadtteil Eckersbach aus. Es gibt im Gebiet Kindergärten und Schulen sowie ausreichend Einkaufsmöglichkeiten. Die medizinische Versorgung ist durch mehrere Ärztehäuser abgesichert. Außerdem befindet sich in Eckersbach ein Campus der Westsächsischen Hochschule. Die Nähe zur B 93 ermöglicht einen kurzen Fahrweg zum VW-Werk und zur Autobahn A4.

Dieses Angebot dient nur zur Information und ist kein Vertragsbestandteil.
Druckdatum: 17.4.2024

Vermietung 0375 . 530 333
Gewandhausstr.7
08056 Zwickau
www.ggz.de
vermietung@ggz.de

GGZ
Gebäude- und Grundstücksgesellschaft Zwickau mbH